

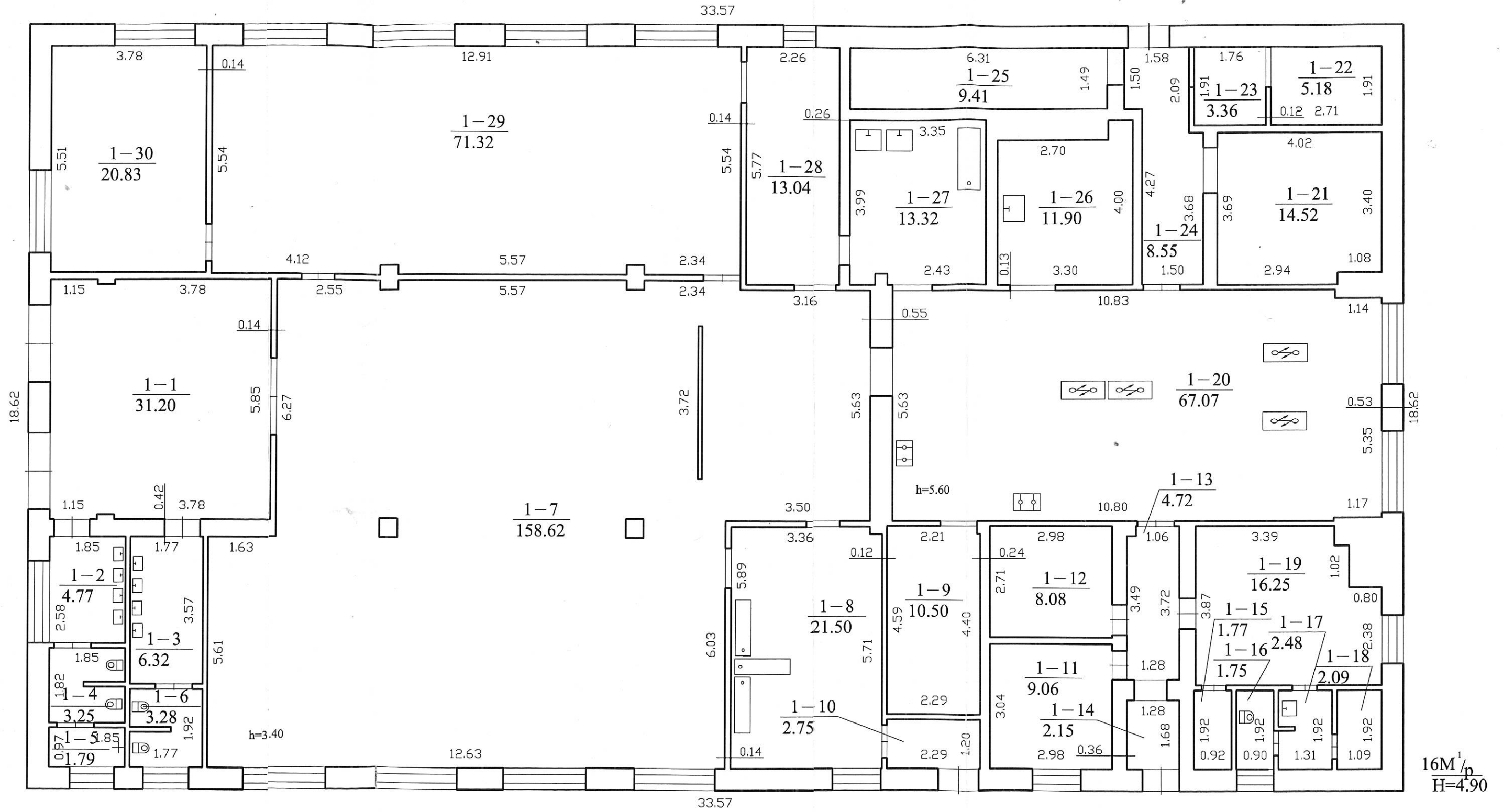

PIRMAS AUKŠTAS



16M¹/_p
H=4.90

 ŽEMĖS IR KITO NEKILNOJAMOJO TURTO KADASTRO IR REGISTRO VALSTYBĖS ĮMONĖ TELŠIŲ FILIALAS			
Pareigos	v. pavardė	parašas	data
Technikė	R. Gradienė		2000.11.29
Technikė	R. Gradienė		
Vedėjo pav.	A. Truikys		
PIRMO AUKŠTO PLANAS			M 1:100
Plungės r. sav. r. Plokščių k.		Platelių sen.	
NUORAŠAS	sudarytas pagal 2000.11.20 kadastro matavimų duomenis	Pastato pažymėjimas plane:	16M ¹ / _p